

VIZAT SPRE NESCIMBARE
ARHITECT ȘEF

Aviz Nr. din

ANEXA

CONSILIUL JUDEȚEAN CLUJ

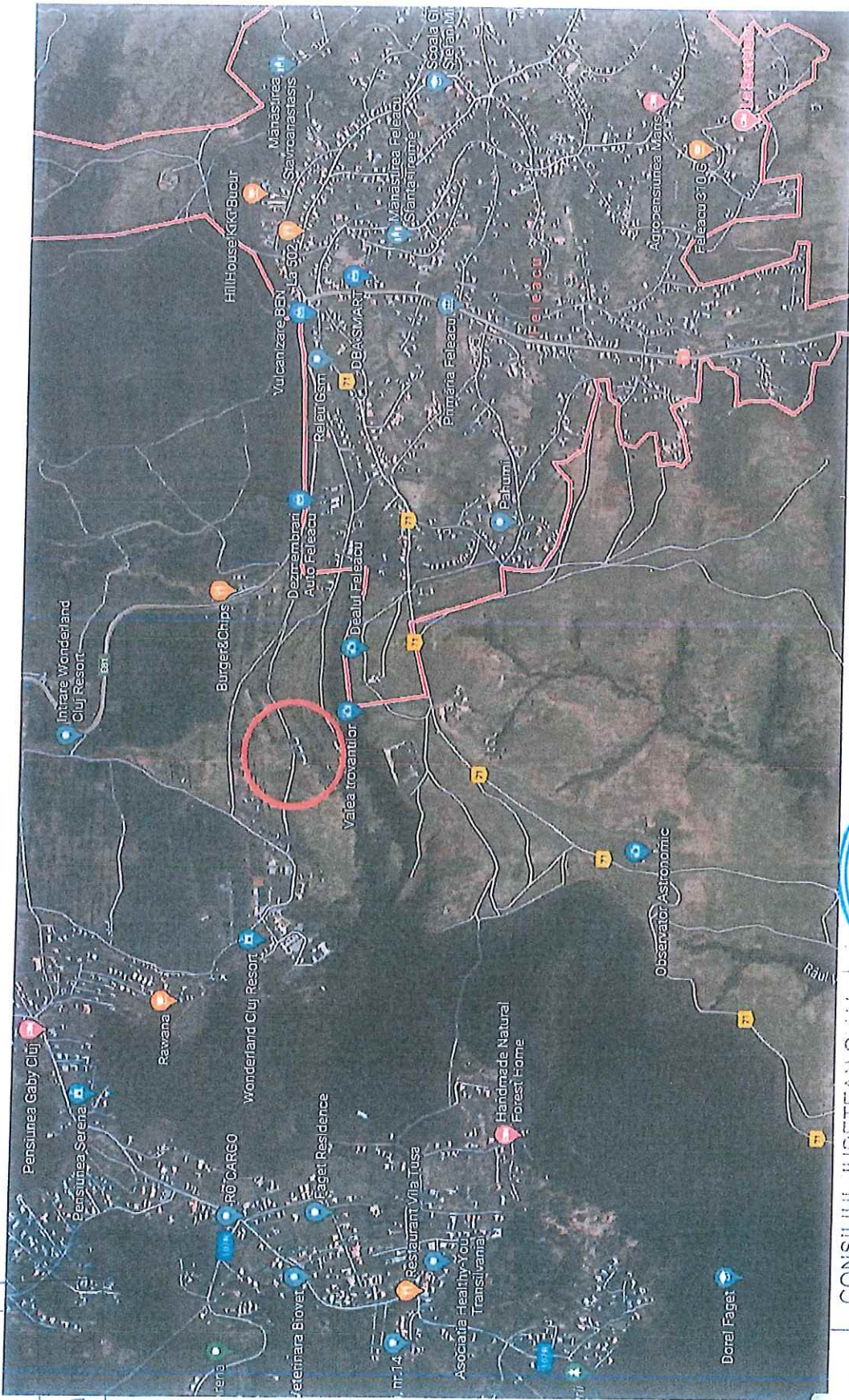

CONSILIUL JUDEȚEAN CLUJ

LEGENDA:

○ amplasament cercetat ANEXĂ

Aviz nr. 152 din 13.09.2014
VIZAT SPRE NESCIMBARE
ARHITECT ȘEF



S.C. GEODESIGN S.R.L.
str. Dornei, nr. 42A, Cluj-Napoca
tel: 0744-777009

| | | | |
|-----------|------------------------|------|------------|
| Proiectat | ing. Teodora CHERECHES | Data | febr. 2014 |
| Redactat | ing. Teodora CHERECHES | | |
| Verificat | | | |

| | | | |
|------------------------|--|--------|---|
| Beneficiar | DAN VASILE TRIF VALENTINA CRISTINA TRIF | Pl. nr | 3 |
| Amplasament: | Sat FELEACU, nr. CAD 57799, com. FELEACU, Jud. CLUJ | | |
| PLAN INCADRARE IN ZONA | | | |